ÚP PASOHLÁVKY
ÚPLNÉ ZNĚNÍ PO ZMĚNĚ č. 2

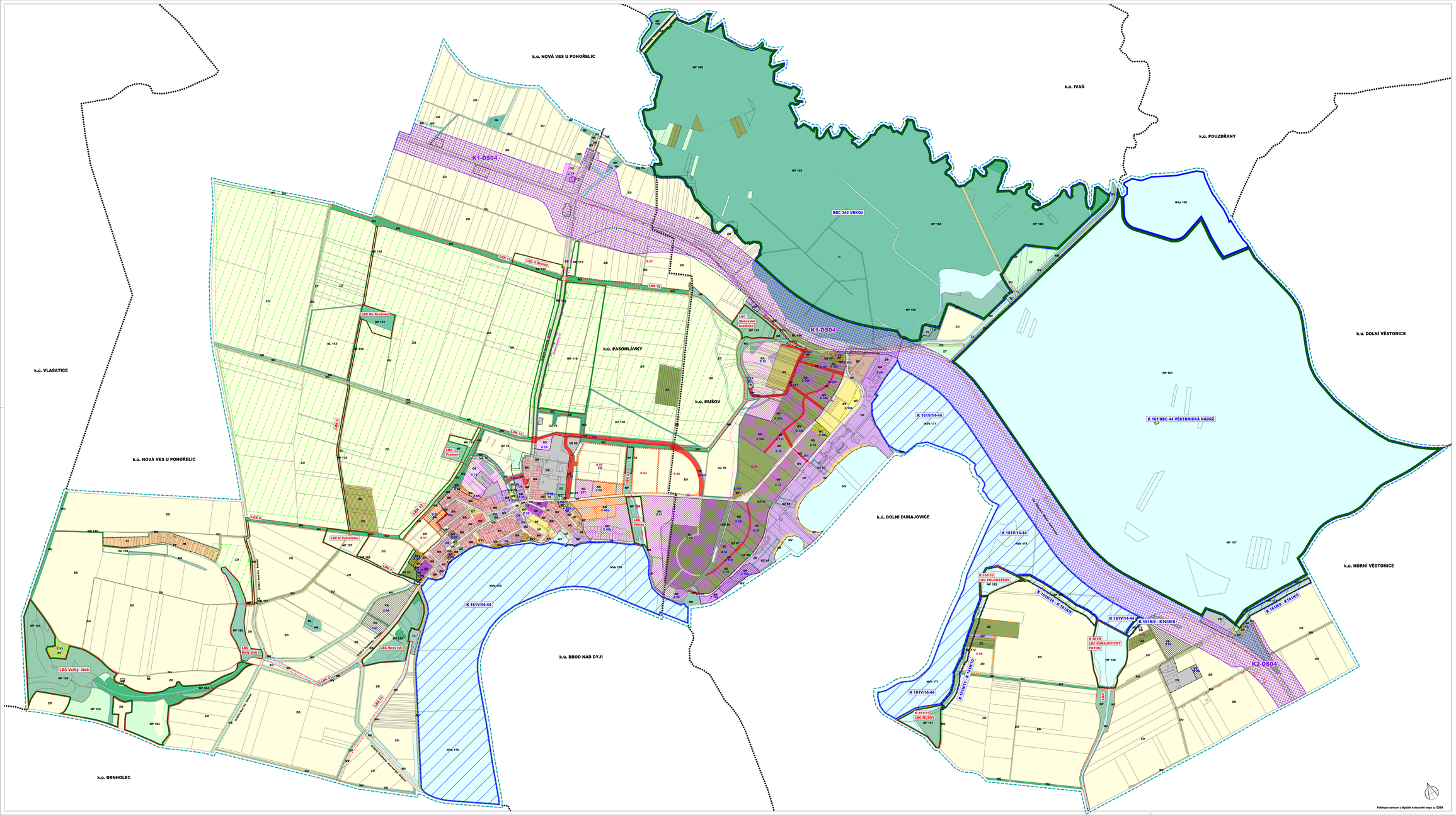

Polohopis odvozen z digitální katastrální mapy © ČÚZK

ZASTAVĚNÉ ÚZEMÍ

hranice zastavěného území

využití funkčních ploch: stávající / požadované

PLOCHY BYDLENÍ
- BR plochy bydlení v rodinných domech
- BH plochy bydlení v bytových domech

PLOCHY OBČANSKÉHO VYBAVENÍ
- OV plochy občanského vybavení
- OS plochy pro prodej, služby, ubytování, stravování
- OA plochy administrativy
- OK plochy archivoparku
- OL plochy lázeňské
- OT plochy pro tělovýchovu a sport
- OZ plochy pro hřbitovy

PLOCHY SMÍŠENÉ
- SVs plochy smíšené výrobní – vinné sklepy a rekreace
- SU plochy smíšené obytné

PLOCHY VÝROBY A SKLADOVÁNÍ
- VS plochy výroby a skladování
- VE plochy výroby energie na fotovoltaickém principu
- VA plochy zahradnictví

PLOCHY REKREACE, PLOCHY TECHNICKÉ INFRASTRUKTURY
- RI plochy individuální rekreace
- RF plochy rekreace u vody
- TI plochy technické infrastruktury

PLOCHY VEŘEJNÝCH PROSTRANSTVÍ
- UP plochy veřejných prostranství a plochy komunikací
- UZ plochy veřejné (parkové) zeleně

PLOCHY DOPRAVNÍ INFRASTRUKTURY
- DP plochy dopravní infrastruktury - parkoviště
- DS plochy dopravní infrastruktury - silniční doprava
- DU plochy dopravní infrastruktury - účelové komunikace

PLOCHY ZEMĚDĚLSKÉ
- ZO ovocné sady a zahrady
- ZZ trvalé travní porosty
- ZV vinice, vinné tratě
- ZE orná půda

PLOCHY LESNÍ, PŘIRODNÍ, VODNÍ A VODOHOSPODÁŘSKÉ A OSTATNÍ
- NL plochy lesní
- NU louky zvláštního určení
- NK plochy zeleně krajinné
- NP plochy přírodní
- NS plochy smíšené nezastavěného území
- NV plochy vodní a vodohospodářské
- NVp plochy vodní a vodohospodářské - protipovodňová opatření
- NVk plochy vodní a vodohospodářské - nadregionální biokoridor

- Z 63 – značení zastavitelných ploch
- P 02 – značení ploch přestavby
- K 01 – značení územních rezerv

NÁVRHOVÉ KORIDORY DOPRAVNÍ A TECHNICKÉ INFRASTRUKTURY

- koridory dopravní infrastruktury
- K2-DS04 – označení koridoru dopravní infrastruktury

PLOCHY A KORIDORY ÚZEMNÍCH REZERV

- Plocha územní rezervy pro možné budoucí využití jako plocha rekreace rodinné
- Plocha územní rezervy pro možné budoucí využití jako plocha pro bydlení
- Plocha územní rezervy pro možné budoucí využití jako plocha smíšené obytné
- Plocha územní rezervy pro možné budoucí využití jako plocha krajinné zeleně

PŘÍRODA A KRAJINA, ÚSES

- NRBK - nadregionální biokoridor
- RBC - regionální biocentrum
- LBC - místní biocentrum
- LBK - místní biokoridor
- interakční prvky vložené/navržené

HYDROLOGIE, VODNÍ A VĚTRNÁ EROZE

- vodní toky v otevřeném korytě
- ochranné hráze
- území s nutností protierozní úpravami

DOPRAVA

stav / návrh

- záměry sekcí vodní nejistých komunikací (jedná se o upřesnění ploch, popř. v nevyužitém řasmu)
- hlavní komunikace pro pěší, hlavní pěší trasy
- cyklistické komunikace (cyklostezky)
- cyklistické trasy
- autobusová zastávka

		č.vyhl.

Objednatel: Obec Pasohlávky, Pasohlávky 1, 691 23 Pasohlávky
Projektant : AR projekt, s.r.o., Hlinkova/Sokolova 118/23b, 627 00 Brno
Datum zpracování : 04/2015
Vedoucí projektant : Ing. arch. Miloslav Hulík
Zodpovědný projektant : Ing. Michaela Kyžlarová
(autorizace ČKA 02 463) (autorizace ČKA 04 225 09E8)
Vypracoval : Ing. arch. Miloslav Hulík

ÚP Pasohlávky byl spolufinancován z rozpočtu Jihomoravského kraje

Jihomoravský kraj